工事名：　令和3年度（債務負担行為工事）道路施設長寿命化対策事業（補助・橋梁修繕）　主要地方道米沢飯豊線中津川橋橋梁補修工事

工　期：　令和3年7月5日～令和4年11月30日

IHI・那須建設 特定建設工事共同企業体
現場事務所　TEL 0238-87-3638

年月		2022年10月																						2022年11月											備　考
		10	11	12	13	14	15	16	17	18	19	20	21	22	23	24	25	26	27	28	29	30	31	1	2	3	4	5	6	7	8	9	10	11	
項目・工種		月	火	水	木	金	土	日	月	火	水	木	金	土	日	月	火	水	木	金	土	日	月	火	水	木	金	土	日	月	火	水	木	金	
行地事域																																			
現場作業	1　足場解体工																																		
	2　計測工																																		
	3　後片付け工																																		
	4																																		
	5																																		
	6																																		
交通規制	1　交通規制工 片側交互通行規制	中央部通行　or　片側交互通行																																	
	2　交通規制工 夜間交通止め規制																																		

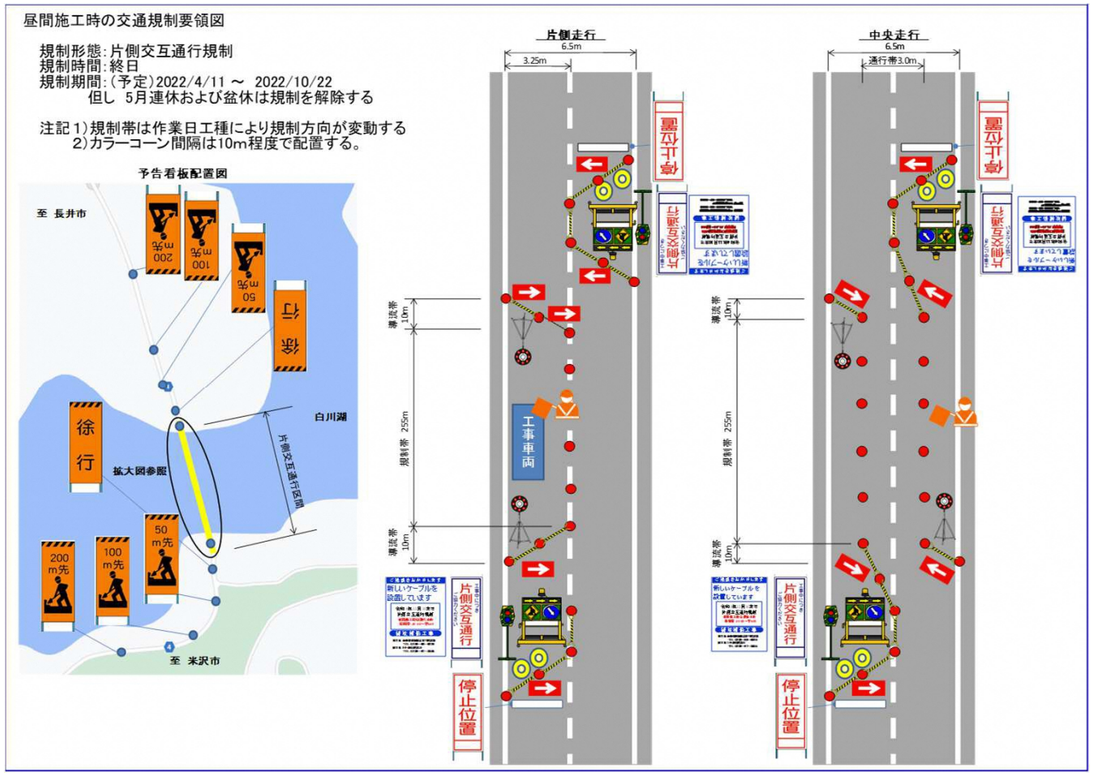

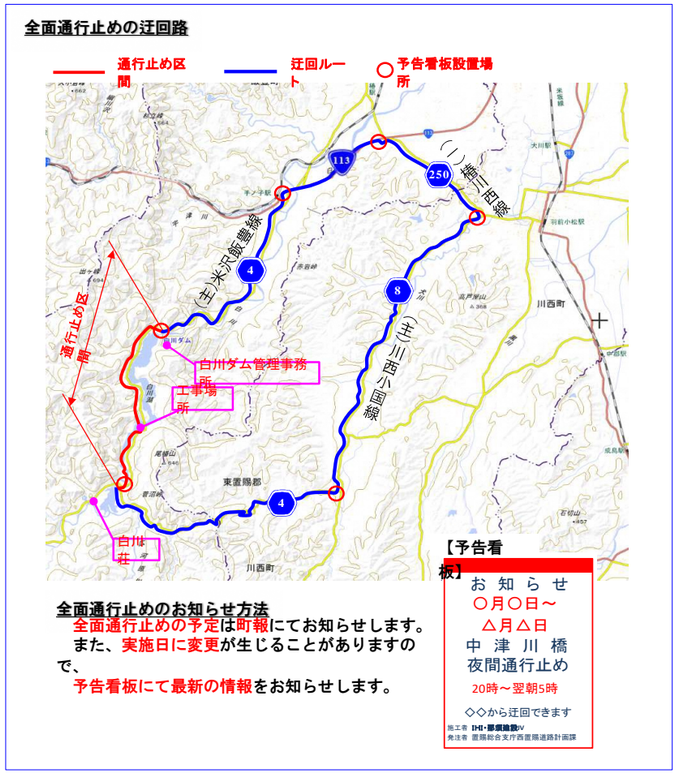

全面通行止めのお知らせ方法

全面通行止めの予定は町報にてお知らせします。
また、実施日に変更が生じることがありますので、
予告看板にて最新の情報をお知らせします。